Grüner Wohnen

II. Bauabschnitt

August-Ruf-Str. 25
78224 Singen

KUPPRION IMM*"OH"*BILIEN GMBH,
Bahnhofstr. 17, 78224 Singen, Tel. 07731/87170, Fax 07731/871787, www.kupprion.de, info@kupprion.de

Landkreis: Konstanz
Gemeinde: Singen
Gemarkung: Singen

Lageplan

-zeichnerischer Teil zum Bauantrag (§4 LBOVVO)
20211568

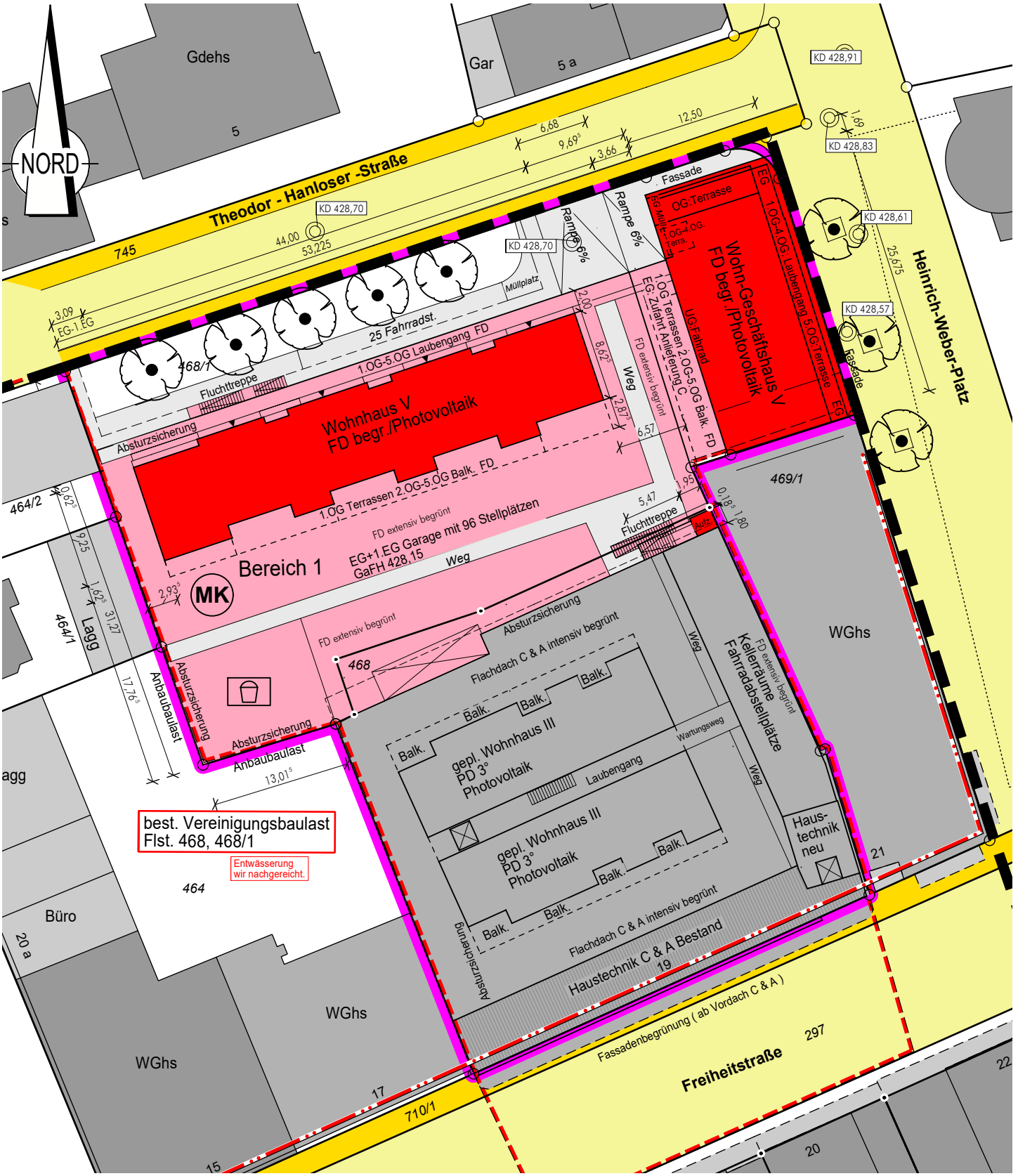

Auszug aus dem Liegenschaftskataster
Gefertigt und nach §4 LBOVVO
ausgearbeitet: Radolfzell, 28.05.2021

Grießhaber + Obergfell GbR
Öffentl. bestellte Vermessungsingenieure
Bismarckstr. 27
78315 Radolfzell
Tel. 07732/ 4549 Fax.07732/ 57621

B.Sc. Reiner Grießhaber
Beratender Ingenieur
Ingenieurkammer Baden-Württemberg
Liste der Beratenden Ingenieure Nr. 2199

Maßstab 1:500
0 5 10 15 20 25

Auftragsnr.: 20211568

Alle Maßänderungen sind dem Lageplanfertiger schriftl. mitzuteilen

Hinsichtlich etwa vorhandener unterirdischer Leitungen wird keine Gewähr übernommen.

Hier entsteht der Bauabschnitt II vom C&A Areal in Singen. Die hier entstehenden Stadtwohnungen sind mit modernster Technik ausgestattet. Die hellen und großzügigen Wohn- und Essbereiche bieten Platz für Freunde oder die ganze Familie. Das Gefühl, an schönen Tagen im Frühjahr, Sommer oder Herbst auf dem Balkon oder der Terrasse zu verweilen und dabei in unmittelbarer Nähe zur Innenstadt, die Ruhe zu genießen, ist einmalig. Die ruhige Lage der Wohnungen ermöglicht höchste Lebensqualität im Zentrum von Singen. Ein Kellerabteil komplettiert den gewünschten Wohnkomfort.

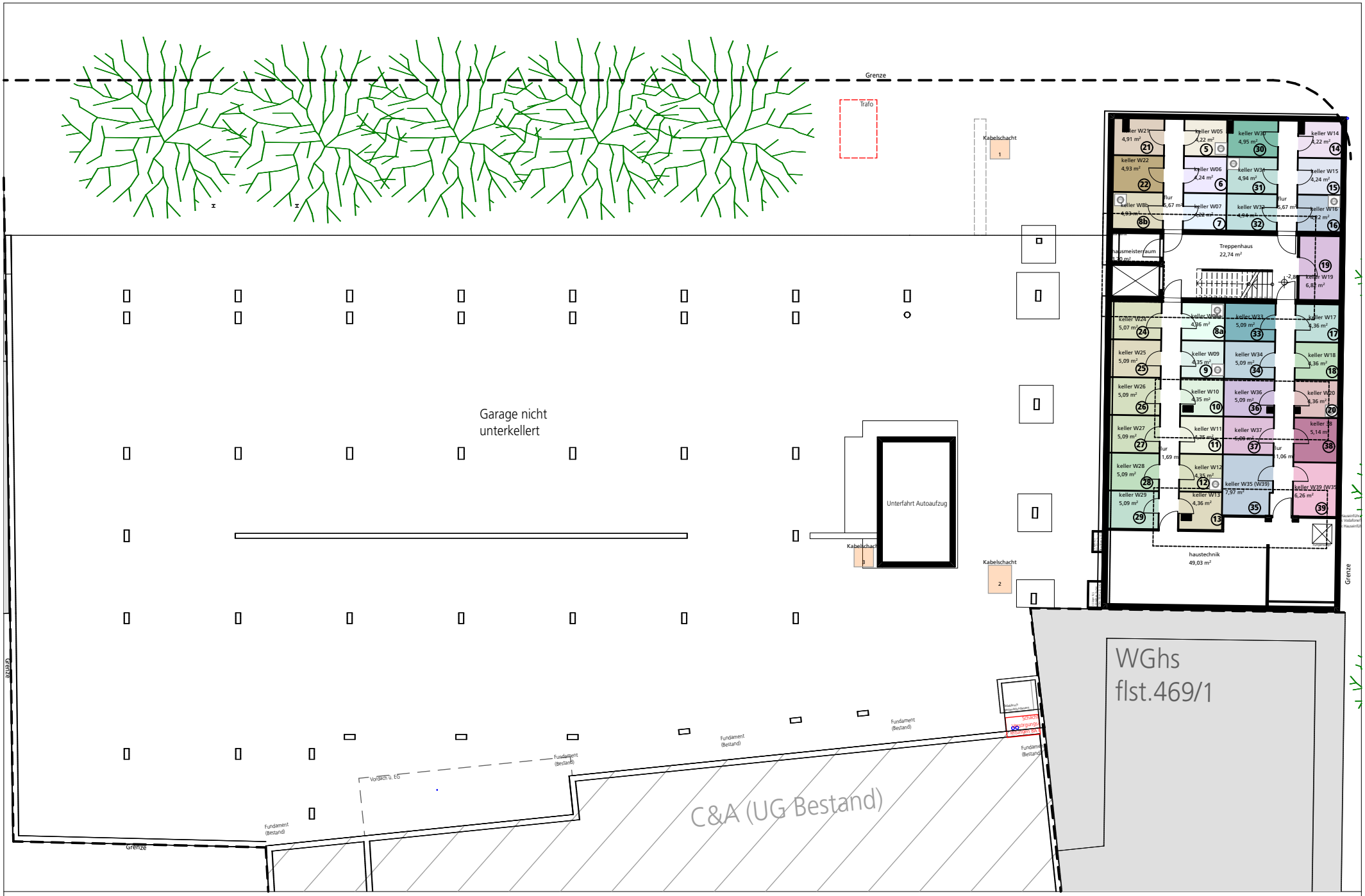

| plan

M: 1:250

Übersicht UG

| projekt

Datum: 17.01.23

Wohnüberbauung C&A-Areal, August-Ruf-Straße 25, 78224 Singen

KUPPRION
NACHHALTIGE ARCHITEKTUR

| plan

M: 1:100

Grundriss UG (Keller)

| projekt

Datum: 17.01.23

Wohnüberbauung C&A-Areal

KUPPRION
NACHHALTIGE ARCHITEKTUR

| plan

M: 1:250

Übersicht EG

| projekt

Datum: 18.11.21

Wohnüberbauung C&A-Areal, August-Ruf-Straße 25, 78224 Singen

KUPPRION
NACHHALTIGE ARCHITEKTUR

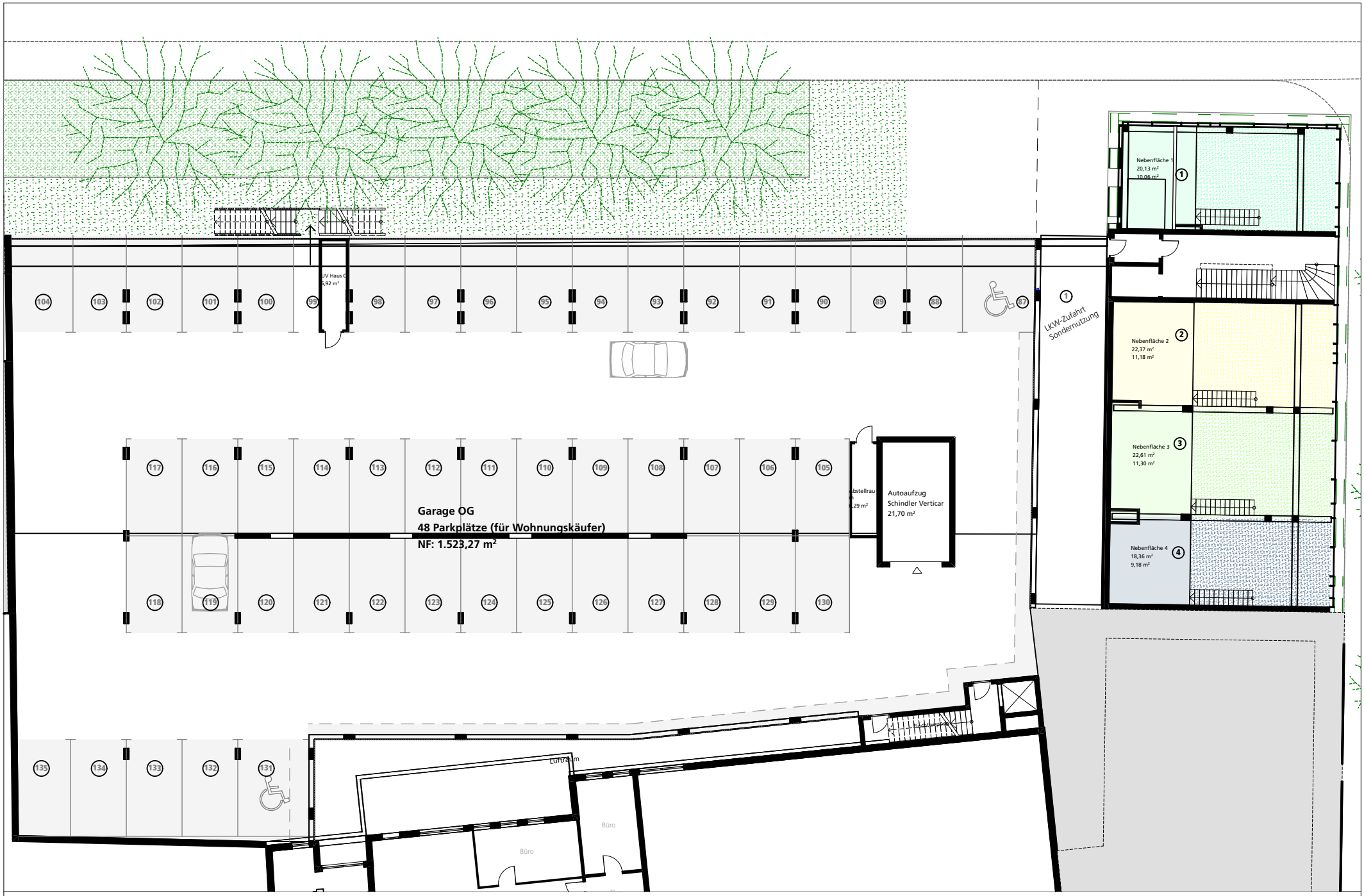

| plan

M: 1:250

Übersicht EG 1

| projekt

Datum: 19.07.22

Wohnüberbauung C&A-Areal, August-Ruf-Straße 25, 78224 Singen

KUPPRION
NACHHALTIGE ARCHITEKTUR

| plan

M: 1:250

Übersicht 1.OG

| projekt

Datum: 28.03.23

Wohnüberbauung C&A-Areal, August-Ruf-Straße 25, 78224 Singen

KUPPRION
NACHHALTIGE ARCHITEKTUR

| plan

M: 1:250

Übersicht 2.OG

| projekt

Datum: 23.01.23

Wohnüberbauung C&A-Areal, August-Ruf-Straße 25, 78224 Singen

KUPPRION
NACHHALTIGE ARCHITEKTUR

| plan

M: 1:250

Übersicht 3.OG

| projekt

Datum: 18.11.21

Wohnüberbauung C&A-Areal, August-Ruf-Straße 25, 78224 Singen

KUPPRION
NACHHALTIGE ARCHITEKTUR

| plan

M: 1:250

Übersicht 4.OG

| projekt

Datum: 18.11.21

Wohnüberbauung C&A-Areal, August-Ruf-Straße 25, 78224 Singen

KUPPRION
NACHHALTIGE ARCHITEKTUR

| plan

M: 1:250

Übersicht 5.OG

| projekt

Datum: 18.11.21

Wohnüberbauung C&A-Areal, August-Ruf-Straße 25, 78224 Singen

KUPPRION
NACHHALTIGE ARCHITEKTUR

Zwischengeschoss

Schnitt

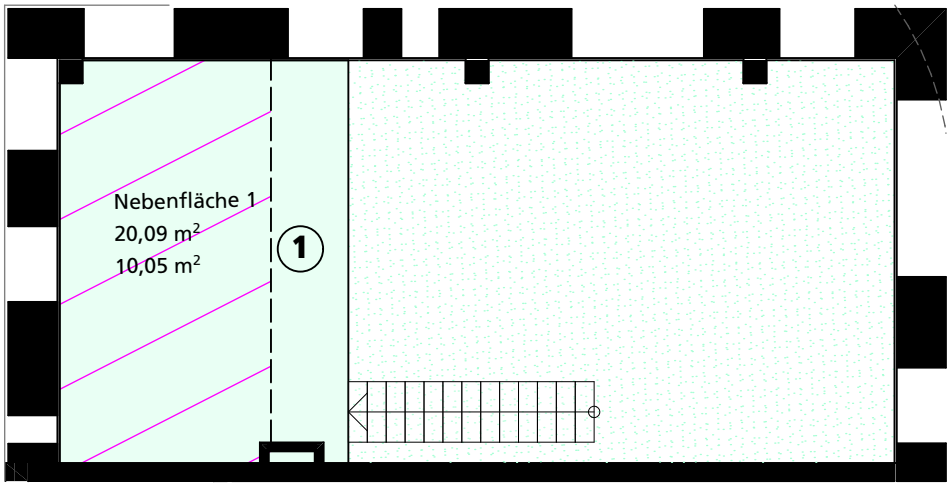

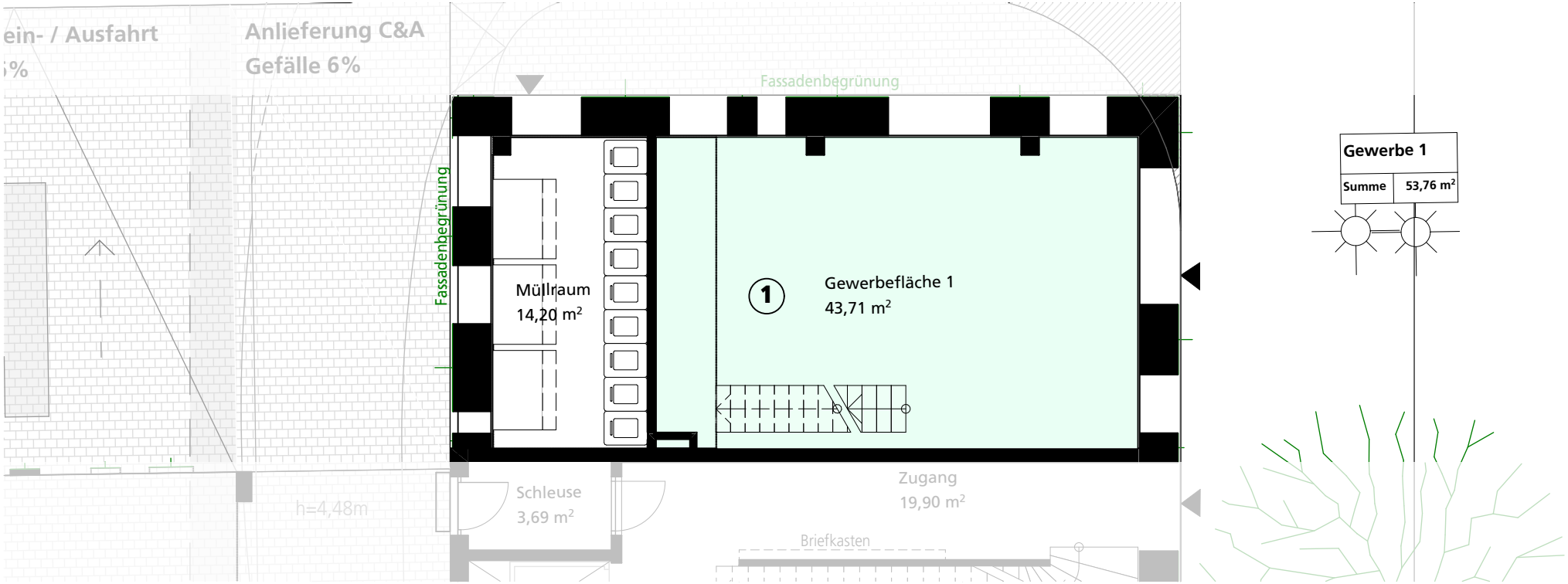

| plan

M: 1:100, 1:200

Grundriss Gewerbe 1 (EG)

| projekt

Datum: 26.11.21

Wohnüberbauung C&A-Areal, August-Ruf-Straße 25, 78224 Singen

KUPPRION
NACHHALTIGE ARCHITEKTUR

Zwischengeschoss

Schnitt

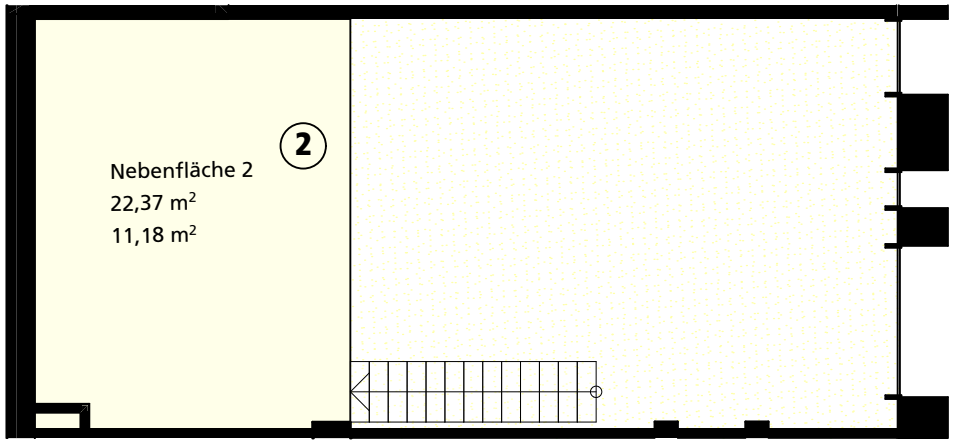

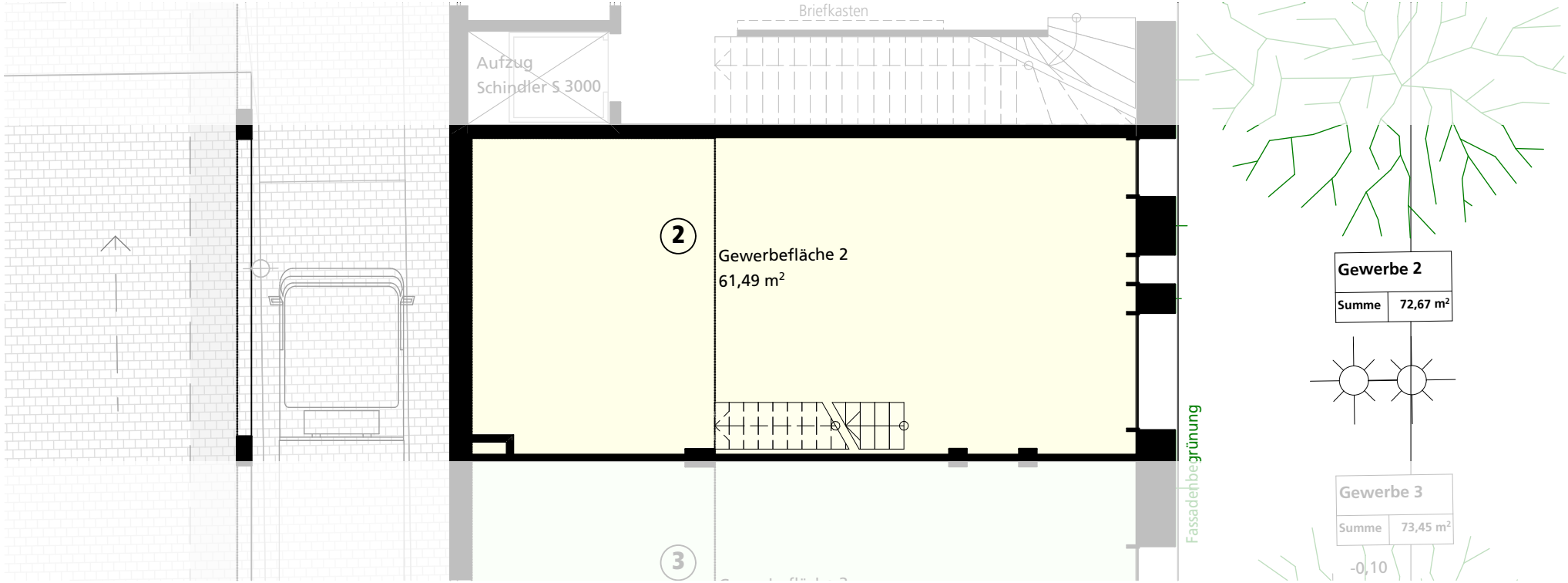

| plan

M: 1:100, 1:200

Grundriss Gewerbe 2 (EG)

| projekt

Datum: 26.11.21

Wohnüberbauung C&A-Areal, August-Ruf-Straße 25, 78224 Singen

KUPPRION
NACHHALTIGE ARCHITEKTUR

Zwischengeschoss

Schnitt

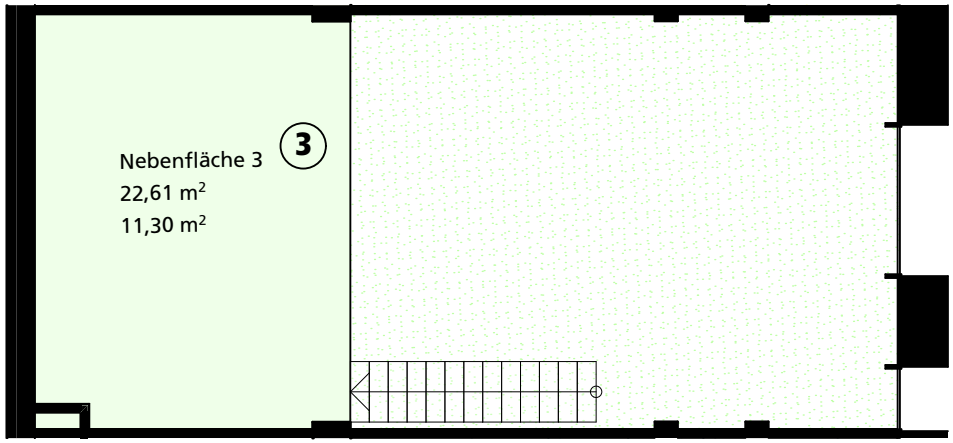

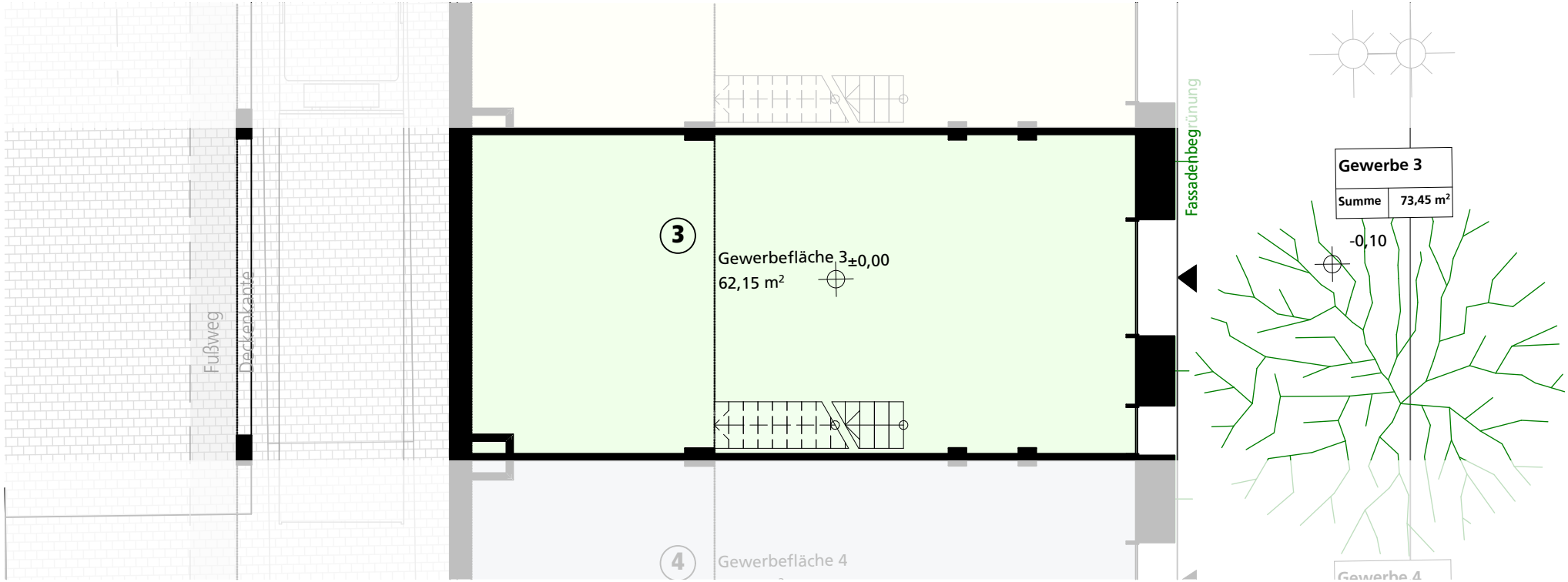

| plan

M: 1:100, 1:200

Grundriss Gewerbe 3 (EG)

| projekt

Datum: 26.11.21

Wohnüberbauung C&A-Areal, August-Ruf-Straße 25, 78224 Singen

KUPPRION
NACHHALTIGE ARCHITEKTUR

Zwischengeschoss

Schnitt

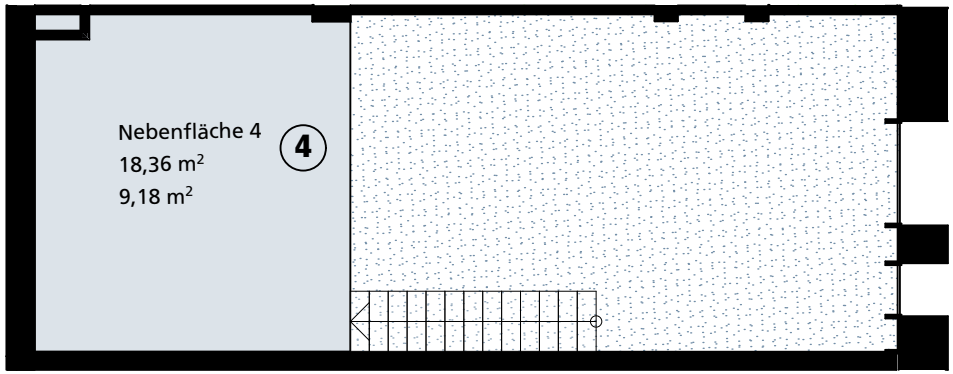

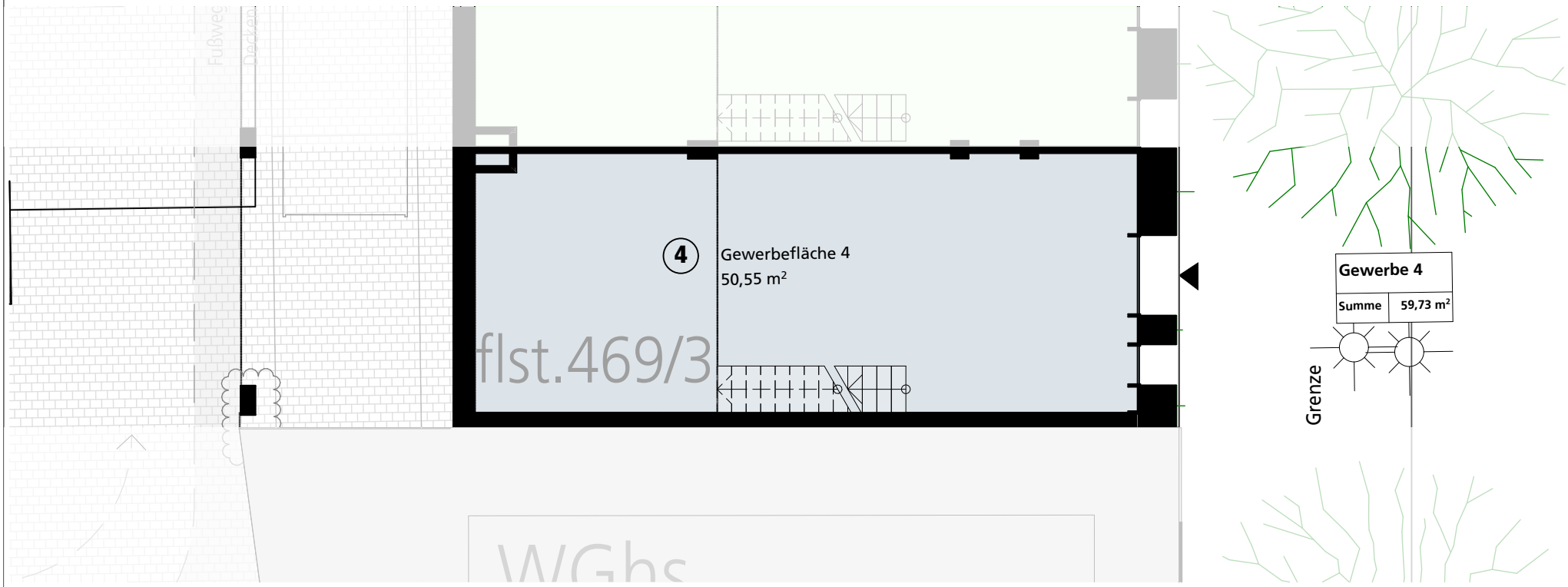

| plan

M: 1:100, 1:200

Grundriss Gewerbe 4 (EG)

| projekt

Datum: 26.11.21

Wohnüberbauung C&A-Areal, August-Ruf-Straße 25, 78224 Singen

KUPPRION
NACHHALTIGE ARCHITEKTUR

Geschoss	Wohnung
2.OG	Nr. 24
3.OG	Nr. 28
4.OG	Nr. 32

| plan

M: 1:100

Grundriss Wohnung 24 (2.OG)

| projekt

Datum: 18.11.21

Wohnüberbauung C&A-Areal, August-Ruf-Straße 25, 78224 Singen

KUPPRION
NACHHALTIGE ARCHITEKTUR

Geschoss	Wohnung
2.OG	Nr. 25
3.OG	Nr. 29
4.OG	Nr. 33

| plan

M: 1:100

Grundriss Wohnung 25 (2.OG)

| projekt

Datum: 18.11.21

Wohnüberbauung C&A-Areal, August-Ruf-Straße 25, 78224 Singen

KUPPRION
NACHHALTIGE ARCHITEKTUR

Geschoss	Wohnung
2.OG	Nr. 26
3.OG	Nr. 30
4.OG	Nr. 34

| plan

M: 1:100

Grundriss Wohnung 26 (2.OG)

| projekt

Datum: 18.11.21

Wohnüberbauung C&A-Areal, August-Ruf-Straße 25, 78224 Singen

KUPPRION
NACHHALTIGE ARCHITEKTUR

| plan

M: 1:200

Ansicht Nord (Gebäude C)

| projekt

Datum: 18.11.21

Wohnüberbauung C&A-Areal, August-Ruf-Straße 25, 78224 Singen

KUPPRION
NACHHALTIGE ARCHITEKTUR

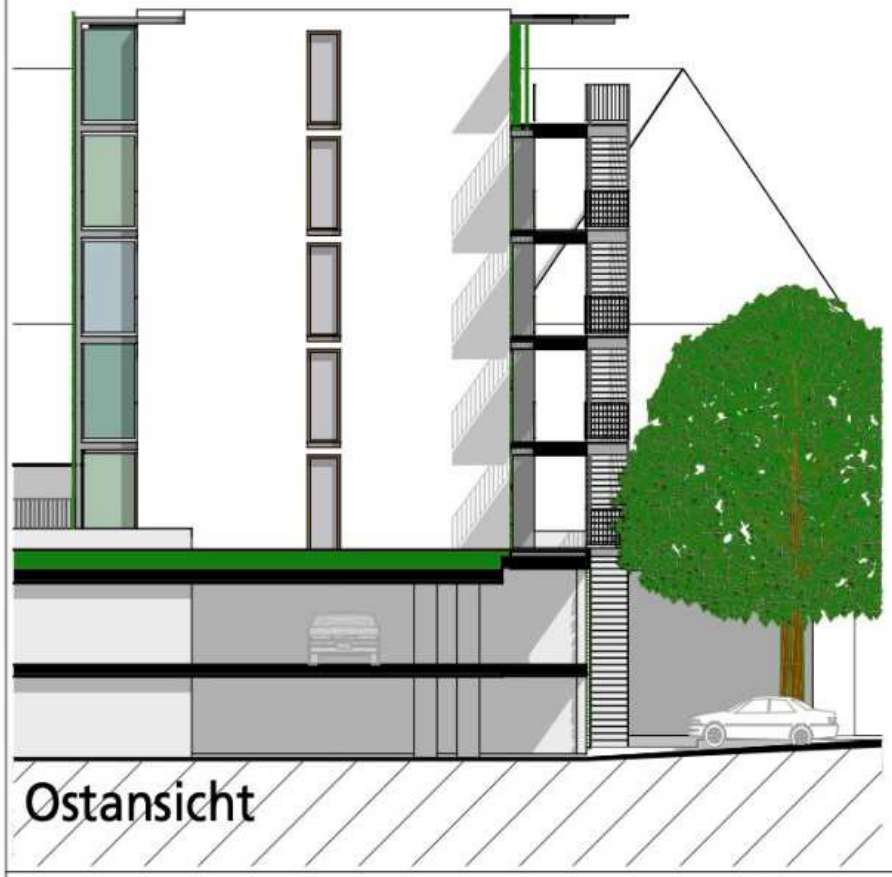

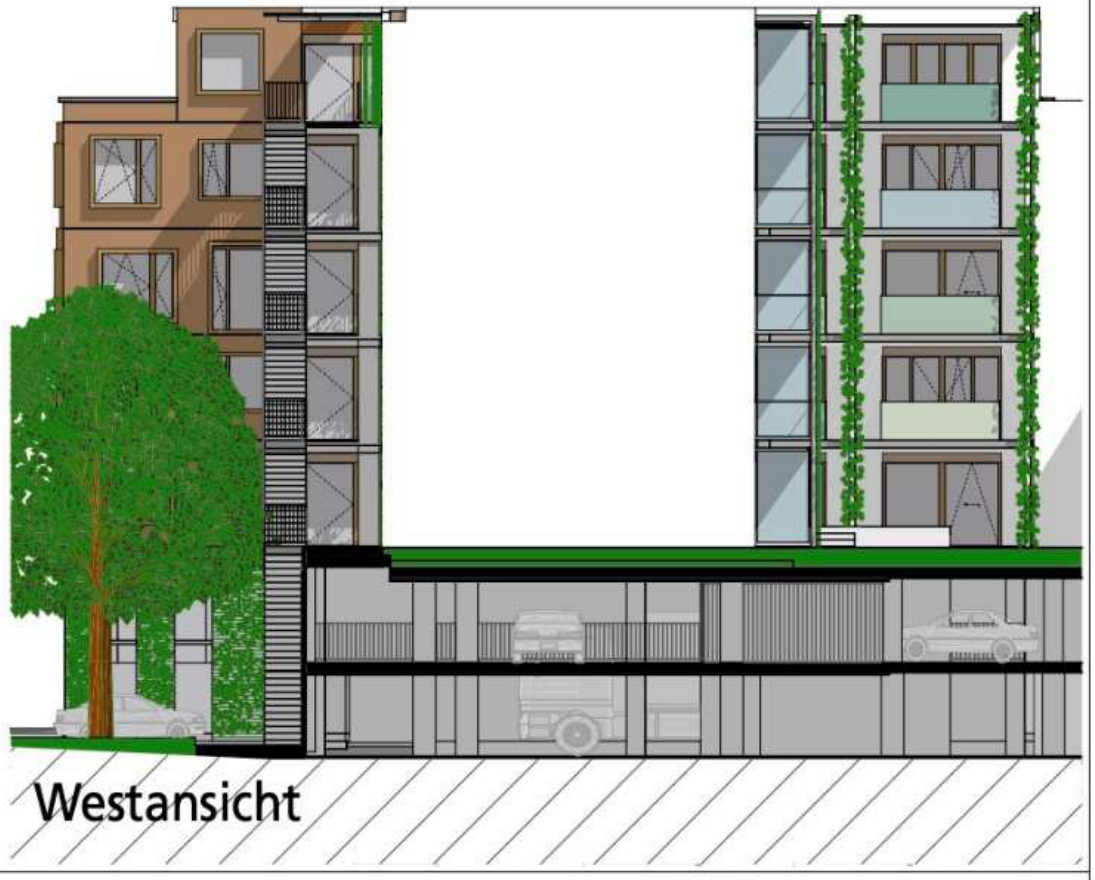

| plan

M: 1:200

Ansicht Ost/West (Gebäude C)

| projekt

Datum: 18.11.21

Wohnüberbauung C&A-Areal, August-Ruf-Straße 25, 78224 Singen

KUPPRION
NACHHALTIGE ARCHITEKTUR

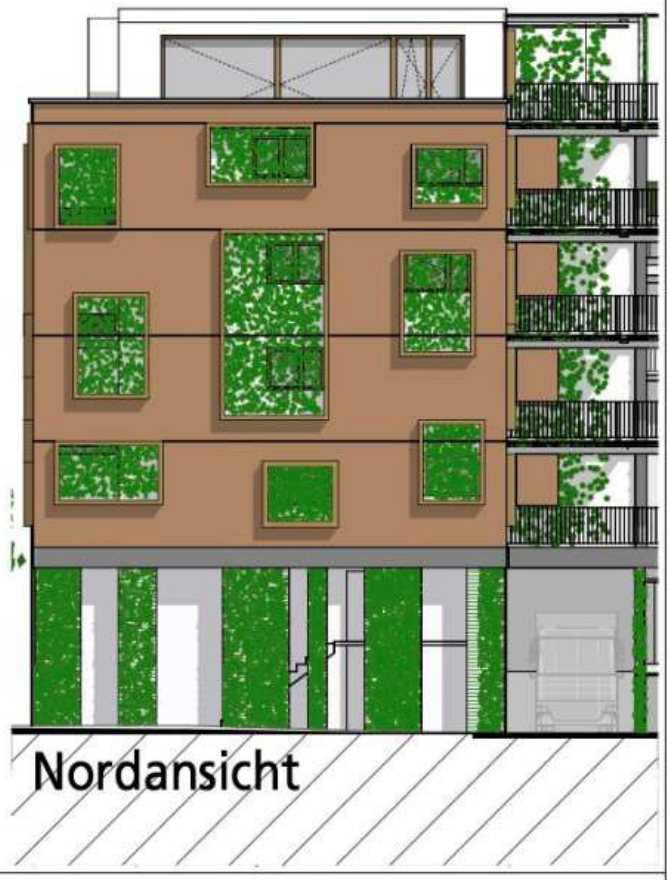

| plan

M: 1:200

Ansicht Ost/Nord (Gebäude B)

| projekt

Datum: 18.11.21

Wohnüberbauung C&A-Areal, August-Ruf-Straße 25, 78224 Singen

KUPPRION
NACHHALTIGE ARCHITEKTUR

| plan

M: 1:200

Ansicht Süd (Gebäude C)

| projekt

Datum: 18.11.21

Wohnüberbauung C&A-Areal, August-Ruf-Straße 25, 78224 Singen

KUPPRION
NACHHALTIGE ARCHITEKTUR

| plan

M: 1:200

Ansicht West (Gebäude B)

| projekt

Datum: 18.11.21

Wohnüberbauung C&A-Areal, August-Ruf-Straße 25, 78224 Singen

KUPPRION
NACHHALTIGE ARCHITEKTUR

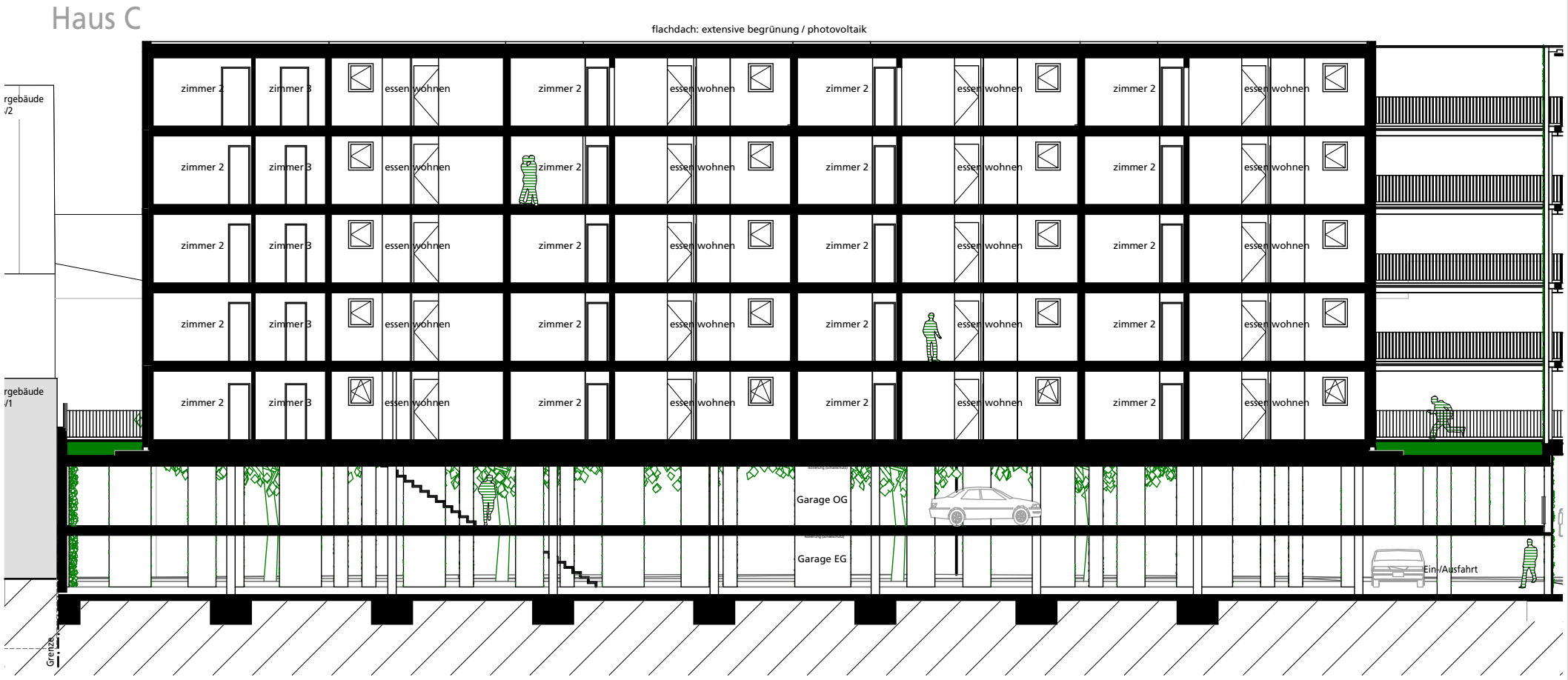

| plan

M: 1:200

Schnitt 1 längs (Gebäude C)

| projekt

Datum: 18.11.21

Wohnüberbauung C&A-Areal, August-Ruf-Straße 25, 78224 Singen

KUPPRION
NACHHALTIGE ARCHITEKTUR

| plan

M: 1:200

Schnitt 2 längs (Gebäude B)

| projekt

Datum: 18.11.21

Wohnüberbauung C&A-Areal, August-Ruf-Straße 25, 78224 Singen

KUPPRION
NACHHALTIGE ARCHITEKTUR

| plan

M: 1:200

Schnitt 3 quer (Gebäude B)

| projekt

Datum: 18.11.21

Wohnüberbauung C&A-Areal, August-Ruf-Straße 25, 78224 Singen

KUPPRION
NACHHALTIGE ARCHITEKTUR